

Hospice-arrangementer i 2003 – 1. Halvår

Årsmøde

Torsdag, den 27. februar 2003, kl. 19,30 i Vor Frue Sognegård, Hovedgaden 65, Vor Frue
se vedlagte indbydelse!

Møder i kommunerne – alle er velkomne!

Sammen med foreningens lokale kontaktpersoner har bestyrelsen aftalt 11 møder i løbet af året – et i hver kommune med følgende fælles program:

- Beskrivelse af et plejeforløb - ved sygeplejerske Annette Brasholt
- Livet på hospice — ved hospicesygeplejerske Pia Marcher/Ingelise Bøggild Jensen
- Hospice-projektet i Roskilde Amt - ved formand/næstformand/kasserer

I første halvår 2003 afholdes følgende møder:

(Vi fortsætter i de øvrige kommuner til efteråret)

Tirsdag den 4. februar . 19.30 Aktivitetscentret, Solrød Center 85, Solrød Strand Indleder: * Hospicesygeplejerske Pia Marcher	Solrød kommune Kontaktperson: Pia Marcher Ferievej 4, Solrød Tlf. 56 14 0630
---	---

Tirsdag den 11. februar kl. 19.30 Præstegården, Bygaden 33, Kirke Hyllinge Indledere: * Hospicesygeplejerske Pia Marcher * Sygeplejerske Annette Brasholt	Bramsnæs kommune Kontaktperson: Thomas Thomasen Karlebyvej 112, Kirke Hyllinge Tlf. 46 40 42 87
---	--

Tirsdag den 11. marts kl. 19.30 Biblioteket, Tofthøjvej 11, Viby Sj. Indledere: * Hospicesygeplejerske Pia Marcher * Sygeplejerske Annette Brasholt	Ramsø kommune Kontaktperson: Poul H. Jensen Nyvej 36, Gadstrup Tlf. 46 19 04 75
---	--

Tirsdag den 25. marts kl. 19.30 i "Værestedet", Kirkebjergvej 8, Jyllinge Indledere: * Hospicesygeplejerske Pia Marcher * Sygeplejerske Annette Brasholt	Gundsø kommune Kontaktperson: Ingelise Hansen Bakkeager 20, Jyllinge Tlf. 46 78 89 03
--	--

Tirsdag den 1. april kl. 19.30 I "Mødestedet" Østergade 1, Hvalsø Indledere: * Hospicesygeplejerske Ingelise Bøggild Jensen * Sygeplejerske Annette Brasholt	Hvalsø kommune Kontaktperson: Bent Andersen Rugvænget 10, Hvalsø Tlf. 46 40 82 73
--	--

Hospice Roskilde Amt Støtteforening

Adr.: Poplens Kvarter 4, Osted, 4000 Roskilde
Tlf. 46 49 77 87, email: info@hospice-roskildeamt.dk, www.hospice-roskildeamt.dk

Bestyrelsen

Peder Kjærsgaard, Osted (formand) – Alf Mulnæs, Roskilde (næstformand) – Ingelise Hansen, Jyllinge (kasserer) – Reginald Hansen, Køge (sekretær) – Poul H. Jensen, Gadstrup – Rita Knudsen, Roskilde – Annette Brasholt, Roskilde. Suppleanter: Karen Nilsson, Roskilde – Merete Meincke, Roskilde

Nr. 1/2003

Indhold:	side
• Logo og hjemmeside	2
• Velkommen til nye medlemmer	3
• Brug girokortet	3
• Hospice i Roskilde Amt	4
• Nyt fra Hospice Forum Danmark	6
• Hospice - som valgmulighed	7
• Hospice-arrangementer	8

Indbydelse til årsmødet vedlagt

Næste nyhedsbrev forventes udsendt i september 2003

Nyt fra foreningen

- om logo og hjemmeside

En forening, der søger bred støtte i befolkningen, skal gøre sig synlig på flere områder. Ud over oplysningsmøder, torvemøder og lignende skal man give mulighed for at søge oplysning om foreningen og dens virke. I første omgang blev der udarbejdet en folder, der ligger rundt omkring på biblioteker, institutioner og hos mange læger.

Ud over det havde Hospice Forum Danmark en hjemmeside, der henviste til en række foreninger rundt om i landet. Nogle foreninger havde allerede egen hjemmeside og dem kunne man komme i kontakt med ved at klikke på deres logo. En smart idé! Vores forening blev også optaget i det gode selskab, derfor henviste vi til www.hospice.dk. Men man skulle lede længe efter en link til os. Følgelig skulle vi udarbejde et logo, der både kunne bruges som opslagsknap på forsiden, på vort brevpapir og vore foldere. Samtidig skulle vi tænke på at etablere egen hjemmeside.

Nyt logo

Det viste sig hurtigt, at vi i foreningen havde personer, der var i stand til at hjælpe med både at opstille mål for udseende og indhold og at udarbejde produkterne, herunder også et slogan. Dette er sket i løbet af efteråret. Vi fik produceret et fortryk, der bliver brugt til medlemsbladene: se forsiden af medlemsbladet, hvor både logoet og sloganet er at finde.

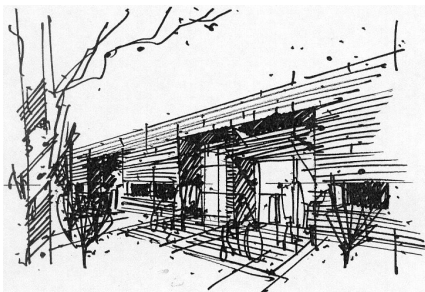

Egen hjemmeside

Hjemmesiden er under opbygning og kan findes under opslaget: www.hospice-roskildeamt.dk. Her vil man kunne læse om foreningens formål og aktiviteter, disse nyhedsbreve og der vi være links til andre tilsvarende foreninger og institutioner, herunder Hospice Forum Danmark. Samtidig har vi hos Hospice Forum fået lagt vort logo ind, så hjemmesiderne støtter hinanden.

Men det er ikke kun den inaktive funktion, vi har været interesseret i. Hjemmesiden indeholder også oplysninger, som I kan finde andetsteds her i folderen: e-mail-adresser på bestyrelsesmedlemmer. Vi har vedtaget, at mail-adresserne følger funktionen i Støtteforeningen. Med andre ord: bestyrelsesmedlemmerne kan have flere adresser, herunder deres private.

Vi håber, både medlemmer og interessenter vil gøre brug af de muligheder, der ligger her.

Reginald Hansen, sekretær

Hospice — som valgmulighed.

Af hospitalssygeplejerske
Ingelise Bøggild Jensen, Greve

Når man er uheldeligt syg, og fremtiden er kort, ændres betydningen af - og perspektivet på - mange af livets forhold. Ofte bliver ting, vi tager for givet og knapt levner opmærksomhed i dagligdagen pludseligt meget væsentlige, og for mange mennesker bliver den sidste del af livet meget intens og følelsesfuld.

Hospicebevægelsen opstod ud fra et ønske om at støtte uheldeligt syge og deres familier på flere og andre måder, end hospitalsvæsenet har mulighed for at gøre. Hospitalet er primært indrettet til at undersøge og behandle, og når helbredende behandling ikke længere er mulig, foretrækker mange patienter og pårørende, at den syge enten kommer hjem eller - hvis det ikke er muligt - kommer til at leve den sidste tid et sted, hvor de hjemlige og dagligdags værdier er prioriteret højt.

Patient og familie i centrum

På hospice er det patienten og familien, der er i centrum - ikke sygdommen og behandlingen, eller vaner og rutiner. Den medicinske behandling af evt. belastende symptomer er naturligvis vigtig, men den er kun en del af indsatsen. Hospiceomsorg er rettet mod både fysiske symptomer, psykosociale problemer og åndelig lidelse.

En anden forskel fra hospitalet er, at hospice i langt højere grad har mulighed for at tilbyde støtte til familien. De færreste kan på forhånd forestille sig, hvordan det er at være pårørende til et menneske, som er ved at dø, og følelsen af afmagt og sorg kan være overvældende. I hospice er det en del af omsorgen også at tage sig af de pårørende - både før og efter dødsfaldet.

Endvidere er det muligt og naturligt på et hospice, at de pårørende kan bo sammen med den syge i det omfang begge parter ønsker og magter det.

Yderpunkter i livet

På mange måder er der lighedspunkter mellem begyndelsen og afslutningen af livet. Både barnet og den døende har brug for de nærmestes omsorg og kærlighed, og både fødsel og død sætter uudslettelige og uerstattelige spor i en families liv.

Vi er nået langt med rækken af tilbud og valgmuligheder til de vordende forældre, til de nybagte forældre og til små og store børn.

I den anden ende af livet er der endnu lang vej, før den enkelte familie reelt kan vælgte, hvor den sidste tid i det fælles liv skal leves.

Nyt fra Hospice Forum Danmark

Hospice Forum Danmark (HFD) er en landsdækkende forening, som har til formål at forbedre vilkårene for uheldeligt syge og døende mennesker samt deres pårørende. Foreningens mål er etablering af mindst ét hospice i hvert amt.

Som medlem af HFD kan vor støtteforening – fra en observatørplads i bestyrelsen – følge foreningens arbejde og orientere vore medlemmer.

I det seneste år har HFD især haft fremgang på følgende områder:

- Kontakt med sundhedsministeren, herunder drøftelse af hospice-sagen i praksis
- Samling af viden og information om hospice-sagen samt hele den palliative indsats i Danmark
- Brobygger mellem den faglige og folkelige indsats på området
- Debatskabende virksomhed vedr. muligheder og vilkår for at komme på hospice
- Aktiv høringspartner vedr. anvendelsen af de på finanslov 2003 afsatte 20 mio. kr. til hospicer

Hospice Forum

seminar og årsmøde 2003

Lørdag den 10. maj kl. 9.30 – 16.15 afholder HFD seminar og årsmøde i Odense.

Formiddag: Ordinær generalforsamling

Dagsorden ifølge vedtægterne, herunder beretning ved formand Ole Bang, Slagelse

Eftermiddag (fra kl. 13,30): Temamøde:

”Retten til at vælge en værdig livsafslutning”

Hovedtaler: Paul Zebitz Nielsen, præst og journalist, (bl.a. kendt fra DR) taler over emnet: ”Når den, man elsker, dør ...” – ud fra titlen på hans seneste bog.

Desuden indlæg af lederen af St. Christophers Hospice, London, Dame Cicely Saunders, og sygeplejerske Ann Maj Kruse: ”Når man vælger at dø hjemme”.

Deltagergebyr: 325 kr. for hele dagen (incl. frokost) – 75 kr. for eftermiddag.

Tilmelding senest 1. maj til Alf Mulnæs, 46 75 24 74 eller via hospiceforum@hospice.dk

Alf Mulnæs, næstformand

Lokale Hospice-kontaktpersoner:

Kommune	Navn	Telefon
Bramsnæs	Thomas Thomasen	46 40 42 87
Greve	Jette Andersen	43 90 50 47
Gundsø	Ingelise Hansen	46 78 89 03
Hvalsø	Bent Andersen	46 40 82 73
Køge	Reginald Hansen	56 26 61 95
Lejre	Ib Algot Nielsen	46 49 84 80
Ramsø	Poul Jensen	46 19 04 75
Roskilde	Rita Knudsen	46 32 85 45
Skovbo	Bente Dyssegaard	57 52 74 18
Solrød	Pia Marcher	56 14 06 30
Vallø	Reginald Hansen	56 26 61 95

Velkommen til alle nye medlemmer!

Ved stiftelsen i maj 2002 var målet 300 medlemmer ved udgangen af året. Vi er nu oppe på ca. 400! Det er glædeligt – og en stor inspiration for bestyrelsen.

Med medlemskredsen vokser også foreningens gennemslagskraft over for de myndigheder, der skal være med til at fremme bestyrelsens målsætning:

Det næste hospice på Sjælland skal opføres i Roskilde Amt!

Vi nærmer os realiseringen af dette mål:

- Vi er klar med et godt hospice-projekt
- Interessen i befolkningen og pressen er stigende
- Der er politisk fokus på omsorgen ved livets afslutning

Men vi møder også stor uvidenhed om, hvad hospice betyder – og at ophold på hospice f.eks. ikke kræver brugerbetaling. Det kan og vil vi i foreningen være med til at rette op på. Og vi har lagt en strategi.

Vi skal arbejde lokalt – i alle amtets 11 kommuner. Derfor har foreningen nu 11 eller flere kontaktpersoner i hver kommune, som har påtaget sig at være med til at fremme hospice-sagen lokalt. Navne og adresser fremgår af bagsiden.

Vi skal bruge mund-til-øre metoden – og samtidig hverve nye medlemmer:

- Anbefal hospice-sagen for dine venner – og hvor du møder andre!
- Brug vedlagte informationspjece – få flere hos din kontaktperson!
- Mød op ved de møder, der fremgår af bagsiden – og tag andre med!

På den måde får Hospice Roskilde Amt Støtteforening et godt nyt år!

Redaktionen

Brug girokortet!

Med dette nyhedsbrev udsender vi kontingentopkrævning for 2003. Kontingentet er stadig 50,- kr. for enkeltmedlemmer og 75 for ægtepar og samboende. De, der allerede har betalt for 2003, bedes se bort fra girokortet

Kontingentet er sat så lavt, for at alle kan være med. Men det er naturligvis muligt at støtte foreningen yderligere ved at runde beløbet op. Der er brug for mange penge til det gode formål. Kontingentet bedes indbetalt snarest – og gerne inden årsmødet, af hensyn til stemmeretten.

Tak til de mange medlemmer, som sendte foreningen en ekstra gave i 2002!

Ingelise Hansen, kasserer

